西安市建设工程规划公示牌

N

中大国际玖玖康养健康城项目
新能源车位方案调整公示

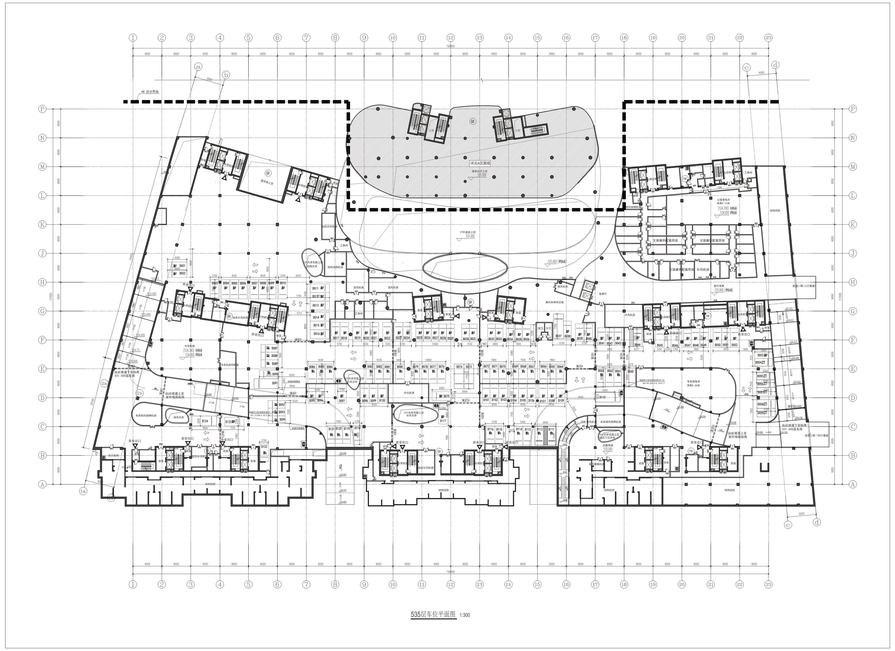

535标高车位平面图

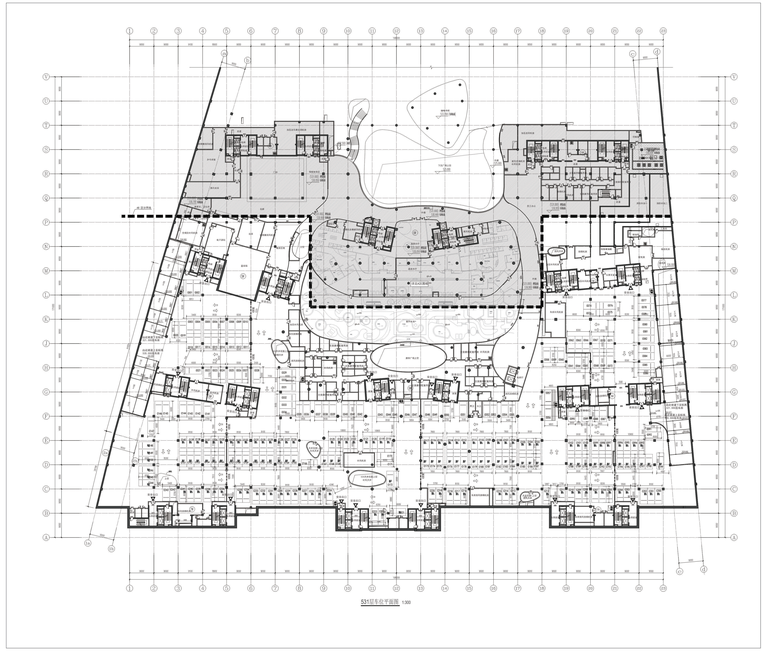

531标高车位平面图

项目概况

中大国际玖玖康养健康城项目分A、B区建设，共配建停车位841个。其中A区停车位配建425个，新能源车位126个;B区停车位配建416个，新能源停车位125个。新能源车位共计251个，为方便新能源车位日常维护和管理，保障新能源车位使用情况良好，现全部配建在B区。

工程概况

建设单位：西安曲江中大置业有限公司
设计单位：陕西同济土木建筑设计有限责任公司
公示日期：2024年7月19日

西安市自然资源和规划局曲江新区分局监制

电话：81201330
通讯地址：西安曲江新区政务服务中心

注：1、本公示仅供规划管理用
2、公示牌在公示期间不得随意移撤、涂改